

Estudar com Autonomia

2019/2020

Economia A 10.º Ano

6. Rendimentos e repartição dos rendimentos

- 6.1. A atividade produtiva e a formação dos rendimentos
- 6.2. A repartição funcional dos rendimentos
- 6.3. A repartição pessoal dos rendimentos
- 6.4. A redistribuição dos rendimentos
- 6.5. As desigualdades na repartição dos rendimentos em Portugal e na União Euro

A abordar hoje

Desigualdade na distribuição pessoal dos rendimentos

- Limiar de pobreza;
- Risco de Pobreza;
- Rendimento Nacional per capita.

Limiar de Risco de Pobreza

- Limite abaixo do qual se considera um rendimento baixo em comparação com o rendimento de outros residentes no país, não implicando necessariamente uma situação de pobreza. O limiar de risco de pobreza corresponde a 60% do rendimento nacional mediano por adulto equivalente após transferências sociais.

(metainformação – Eurostat)

Limiar de pobreza

Limiar de risco de pobreza
Euro

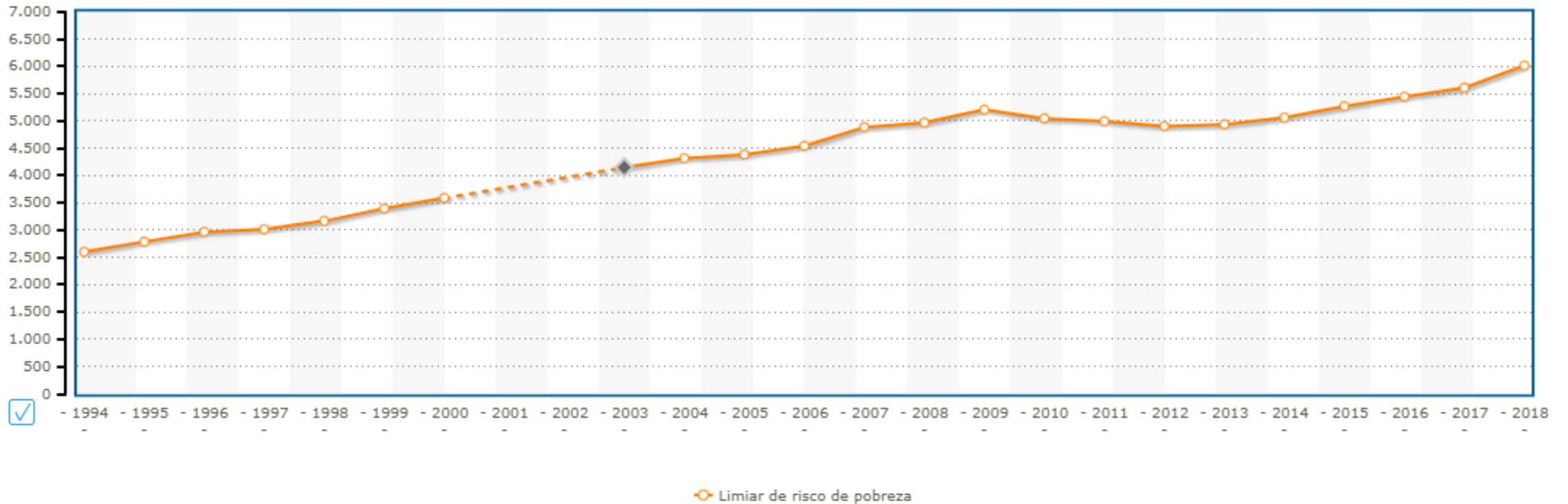

Fontes/Entidades: Eurostat (até 2000) | INE (a partir de 2001), PORDATA

Limiar de risco de pobreza (PPS) Valor(es) do(s) ano(s) 2018 e 1995

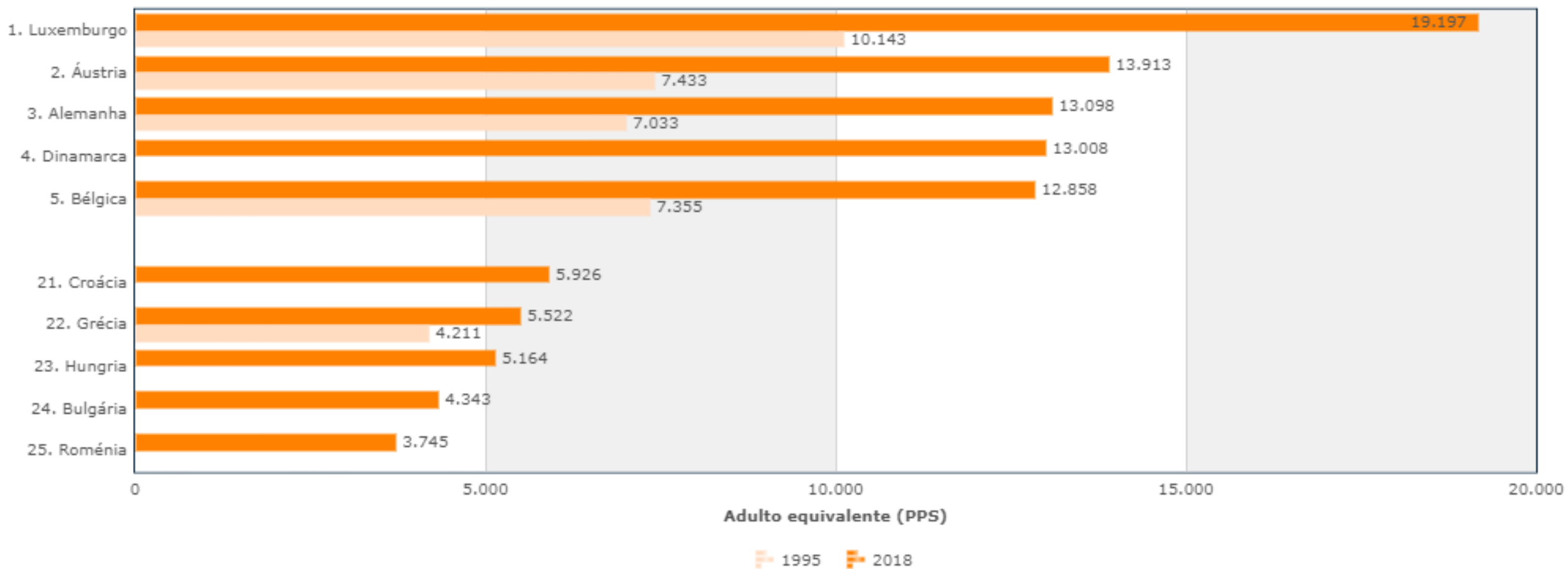

Fontes/Entidades: Eurostat | Entidades Nacionais, PORDATA

Limiar de risco de pobreza (PPS) Valor Absoluto

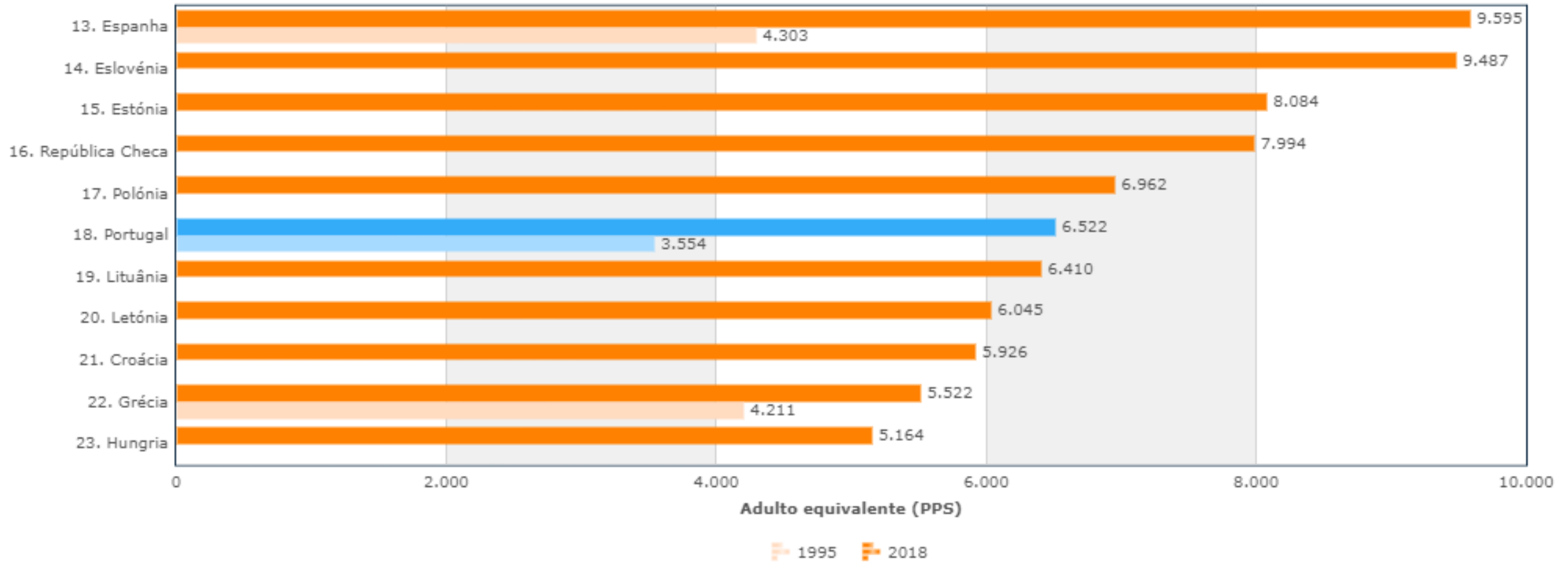

Taxa de risco de pobreza

- A taxa de risco de pobreza representa a percentagem de pessoas que tem rendimentos considerados baixos face à restante população, ou seja, que ficam abaixo do valor fixado para o limiar de risco de pobreza. Para o cálculo desta taxa pode ser considerado o rendimento em três ópticas:
 - 1. Antes de qualquer transferência social;
 - 2. Após transferências relativas a pensões;
 - 3. Após transferências sociais.

Taxa de risco de pobreza: antes e após transferências sociais

Taxa - %

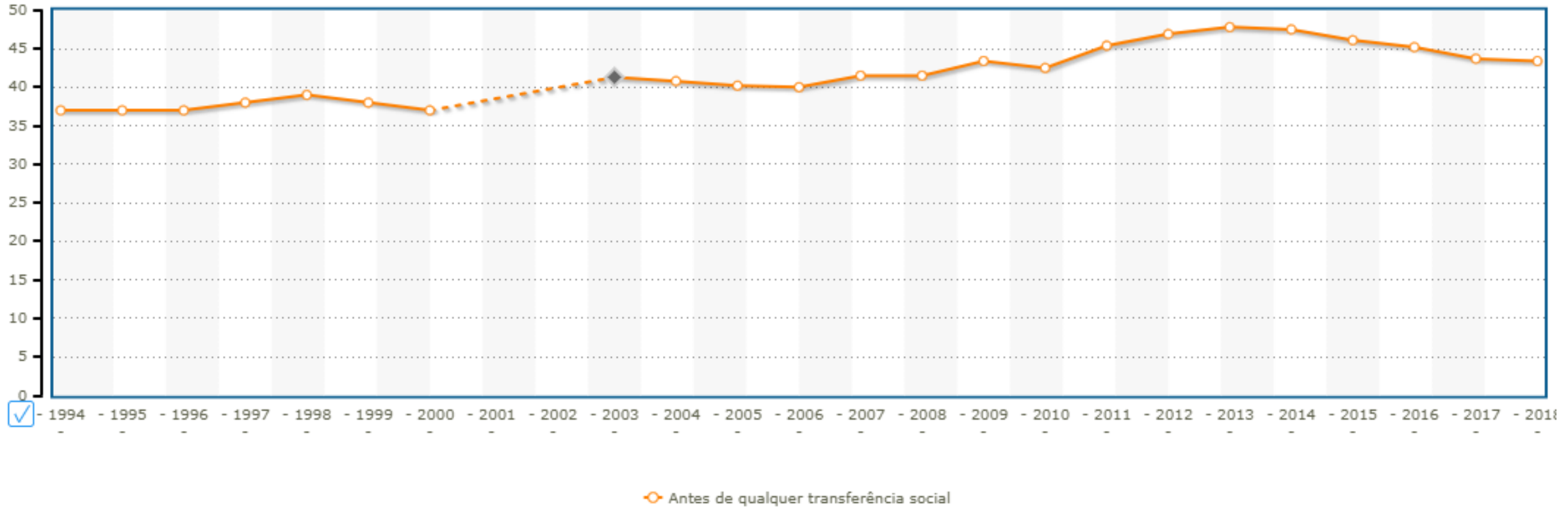

Fontes/Entidades: Eurostat (até 2000) | INE (a partir de 2001), PORDATA

%	Taxa de risco de pobreza		
	Antes de qualquer transferência social	Após transferências relativas a pensões	Após transferências sociais
1994	37	27	23
2004	40,8	25,7	19,4
2014	47,5	26,4	19,5
2015	46,1	25	19
2016	45,2	23,6	18,3
2017	43,7	22,7	17,3
2018	Pro 43,4	Pro 22,7	Pro 17,2

Rendimento Nacional per capita

- Rendimento médio da população

$$\text{Rendimento Nacional per capita} = \frac{\textit{Rendimento Nacional}}{\textit{População Total}}$$

Rendimento nacional bruto e rendimento disponível bruto per capita Euro - Rácio

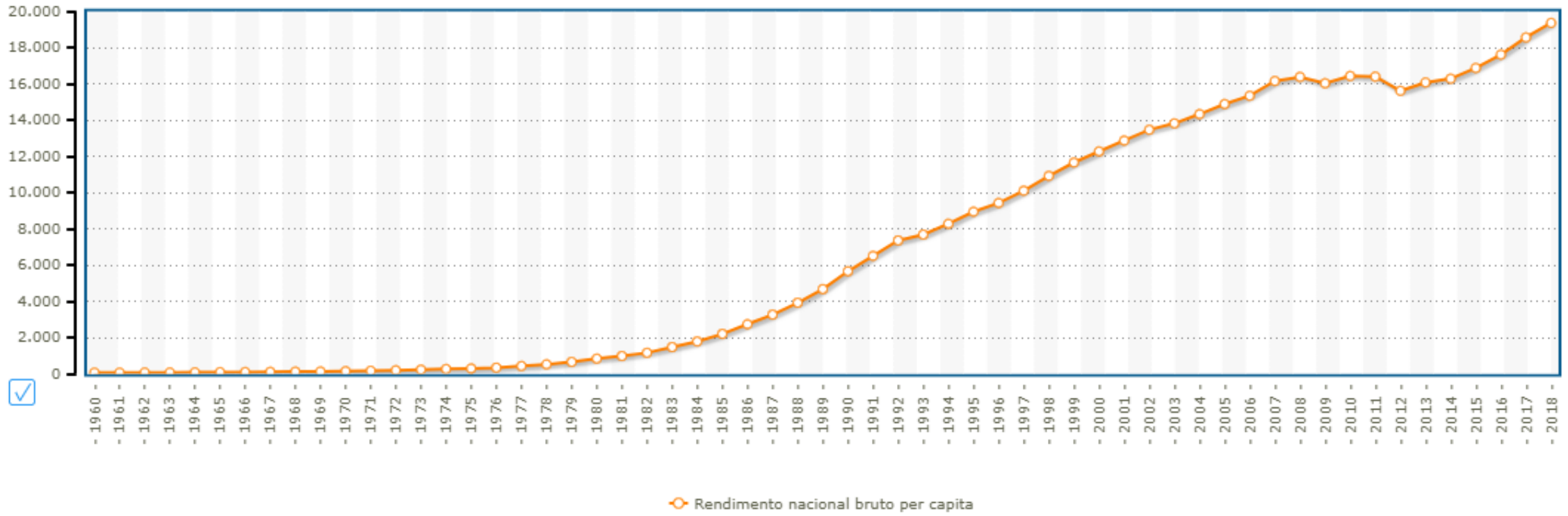

- <https://www.indexmundi.com/facts/indicators/NY.GNP.PCAP.PP.CD>

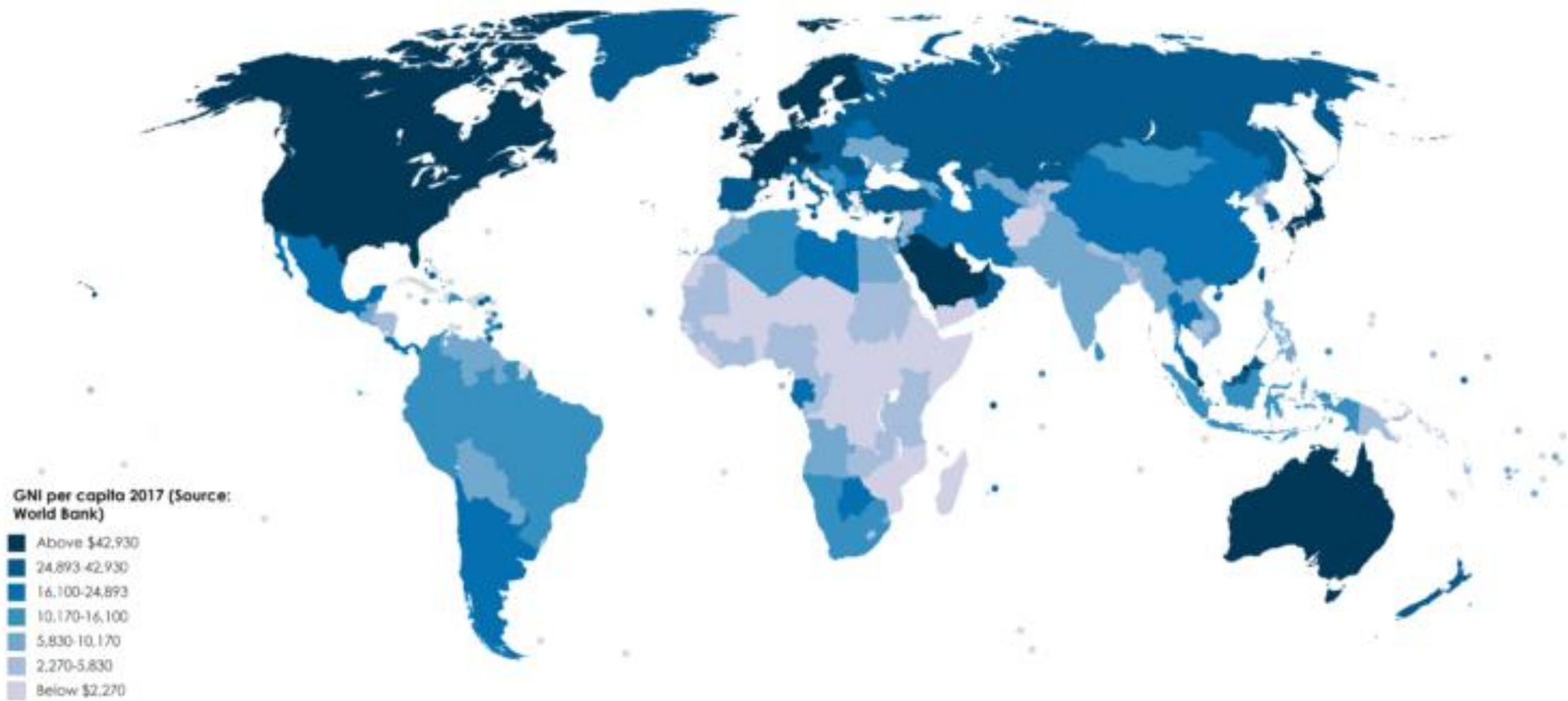

Created with [inspiration.net](#) ©

Relatório do Desenvolvimento Humano 2019

Relatório do Desenvolvimento Humano 2019



Além do rendimento, além das médias, além do presente:
Desigualdades no desenvolvimento humano no século XXI

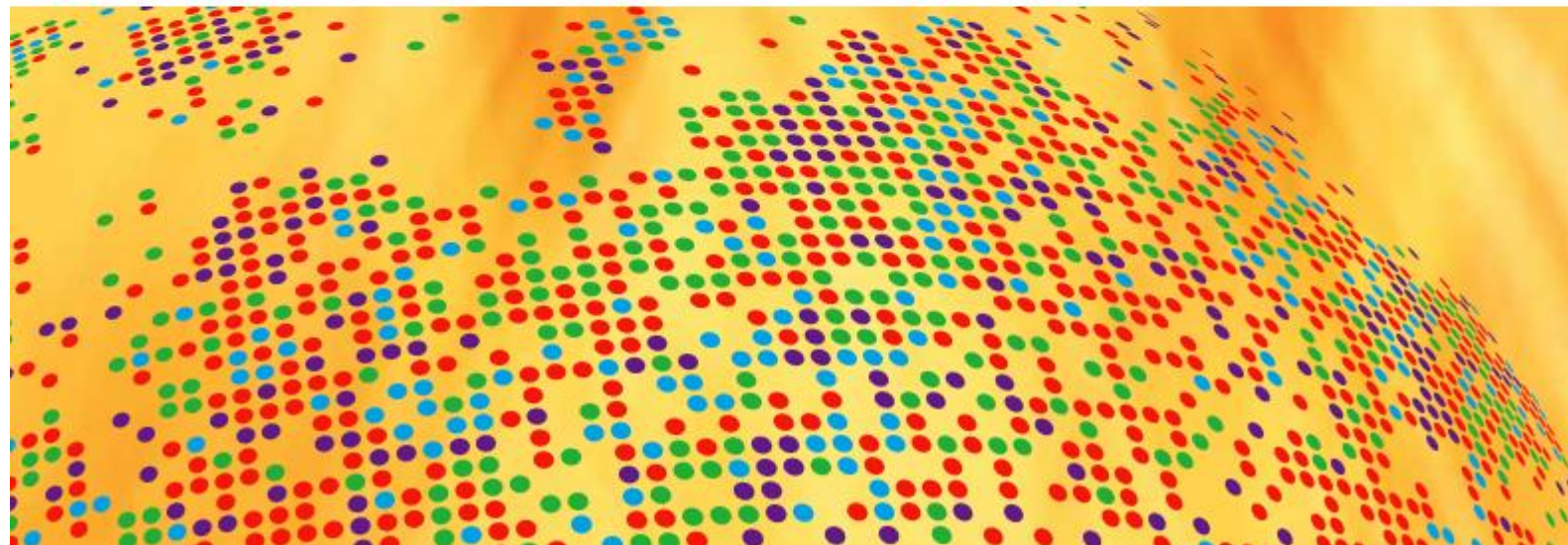

Contactos



carlosjorgejardim@gmail.com



@carlosjardim8